

Leitung Abteilung Ausbildung (ab 1.8.2020)

Die Darstellung der Führungsstruktur innerhalb der Bachelorstudiengänge (Abbildung 1) weicht bewusst von klassischen Organigrammelementen ab.



Abbildung 1: Visualisierung der Führungsstruktur.

Abkürzungsverzeichnis:

<p><u>Erziehungswissenschaftliche Studien (EWS):</u></p> <p>AD Allgemeine Didaktik</p> <p>PP Pädagogische Psychologie</p> <p>PS Pädagogik und Sonderpädagogik</p>	<p><u>Fachwissenschaftliche- und Fachdidaktische Studien (FWDS):</u></p> <p>MA Mathematik</p> <p>NMG Natur, Mensch, Gesellschaft</p> <p>MI Medien und Informatik</p> <p>SP Sprachen (Deutsch und Fremdsprachen)</p> <p>GE Gestalten (Bildnerisches Gestalten und Textiles & Technisches Gestalten)</p> <p>BS Bewegung und Sport</p> <p>MR Musik und Rhythmik</p>
<p><u>Berufspraktische Studien (BPS)</u></p> <p>BPS Berufspraktische Studien</p>	

WDA	Wissenschaftliches Denken und Arbeiten
POR	Pädagogischer Orientierungsrahmen
FKL	Fachkernleitungen

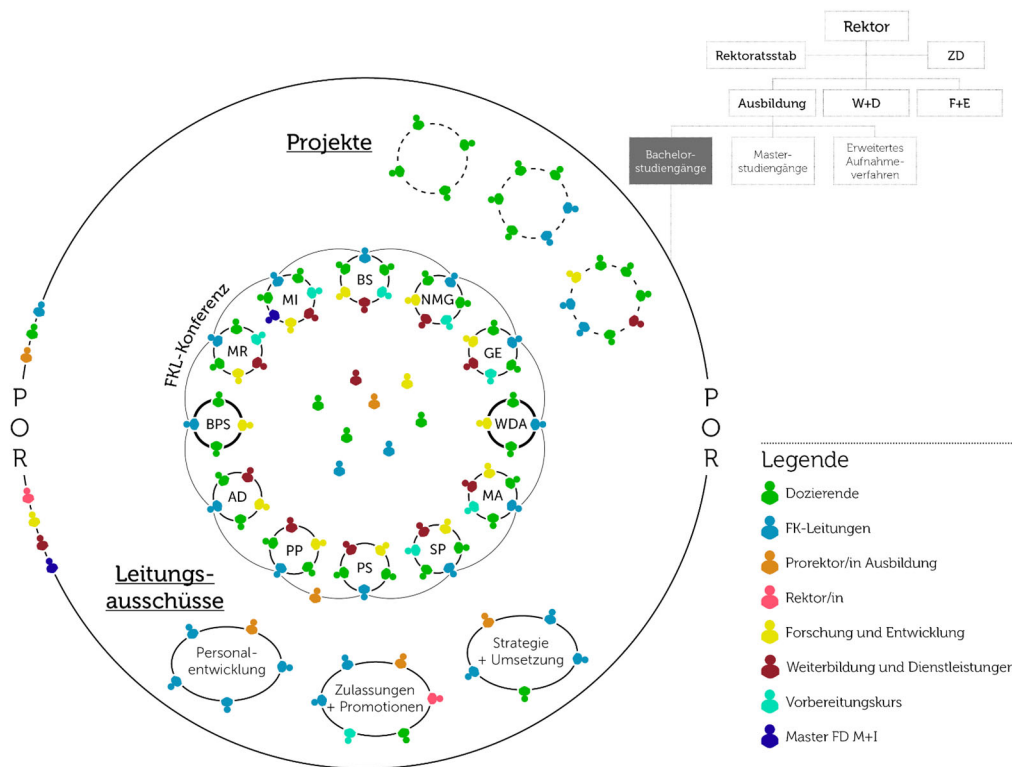
Zuständigkeiten und Personen

Abteilungsleitung

- Prorektorin Ausbildung Kathrin Futter

Fachkernleitungen

- Allgemeine Didaktik Daniela Knüsel Schäfer
- Pädagogik & Sonderpädagogik Priska Brun Hauri
- Pädagogische Psychologie Sandra Brandt
- Mathematik Beni Dittli
- Natur, Mensch, Gesellschaft Judith Arnold
- Medien und Informatik Iwan Schrackmann
- Sprachen Illya Arnet (FSP) & Naxhi Selimi (DE)
- Gestalten Noëlle von Wyl (BG) & Andrea Suter (TTG)
- Bewegung & Sport Jürgen Kühnis
- Musik & Rhythmik Armin Wyrsh

Querschnittskernleitungen

- Wissenschaftliches Denken & Arbeiten Guri Skedsmo
- Berufspraktische Studien Patrik Bachmann

Leitungsausschuss (LA) Personalentwicklung

Kathrin Futter (Vorsitz), Judith Arnold, Aldo Bannwart, Armin Wyrsh

LA Zulassungen und Promotionen

Kathrin Futter (Vorsitz), Urs Moos (Geschäftsführung), Beni Dittli, Désirée Fahrni, Nicole Ochsner

LA Strategie und Umsetzung

Kathrin Futter (Vorsitz), Giuliana Cossi (Geschäftsführung), Daniela Knüsel Schäfer, Jürgen Kühnis, Patrik Bachmann, Guido Estermann

Rollen / Ansprechpersonen in den Fachkernen

	W+D	F+E
Allgemeine Didaktik	Aldo Bannwart	Désirée Fahrni
Pädagogische Psychologie	Lennart Schalk	Doreen Prasse
Pädagogik & Sonderpädagogik	Priska Brun Hauri	Priska Brun Hauri
Mathematik	Michel Hauswirth	Beni Dittli
NMG	Jolanda Nydegger	Marco Longhitano
Medien & Informatik	Morena Borelli	Beat Döbeli
Sprachen	Nadine Ehrler	Naxhi Selimi
Bewegung & Sport	Mitch Steffan	Jürgen Kühnis
Gestalten	Rachel Holenweg	Noëlle von Wyl
Musik & Rhythmik	Armin Wyrsh	Armin Wyrsh

Goldau, 14. Oktober 2020

Kathrin Futter (kathrin.futter@phsz.ch)